

Datatrak Enterprise Cloud[®] は、複雑な臨床試験業務を簡素化し、試験効率を改善できるEDCです。
 全世界で3,300試験以上の実績があるEDCで、日本国内・外で非常に実績の伸びているEDCです。

Datatrak Enterprise Cloud[®]は、統合されたプラットフォームで構成されています。そのため臨床試験に係る
 様々な業務をシングルサインオンで一元的に管理し、スムーズな試験運用とコスト削減が実現可能です。また日
 本語、英語のほか、二つの中国語（北京/広東）、韓国語もサポートしており、国際試験には最適のEDCです。

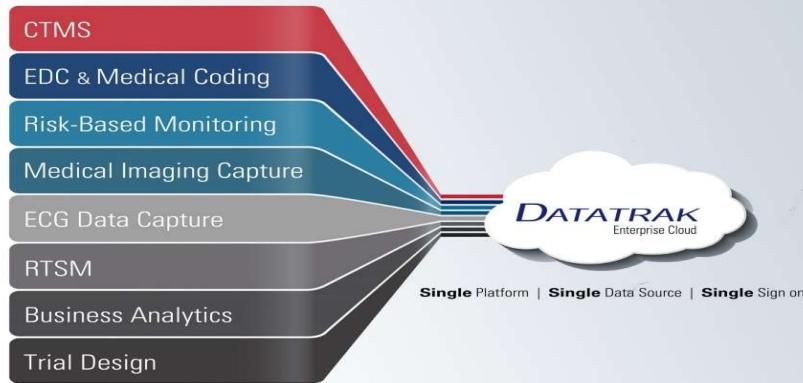

テクノロジー

サービス

実績

Datatrak Enterprise Cloud[®]は、臨床試験業務を一元管理する統合プラットフォームです。そのため必要な機能を選択して使用することができます。DATATRAK社のデータセンタは最新のクラウド環境をご提供しており、障害によるシステム停止を最小限に抑える様々な機能を有しております。また運用後の仕様変更も、素早く対応可能です。

クリンクラウドではDATATRAK社と連携して、システム構築、コンサルティング、ヘルプデスクなど様々なサービスを提供しております。弊社技術者はDatatrak Enterprise Cloud[®]に関する最新の情報を有しており、ユーザーの皆様にご提供可能です。またトレーニングは、DATATRAK社のカリキュラムを採用しており、DATATRAK社の認定書をお出しします。また、EDCのCSV文書コンサルティングサービスも行っております。

DATATRAK社は臨床試験EDCのパイオニアとして30年以上の実績を有しており、全世界において既に3,300を超える臨床試験のサポートを経験しております。またクリンクラウドは熟練したEDC構築、サポート経験者で構成されたメンバーで、日本の臨床試験環境を手厚くサポートしてまいりました。



Datatrak Directは、Datatrak Enterprise Cloudの機能です。
 デバイスレンタルサービスと合わせてご利用ください。2020年12月に製品リリース予定です。

Trial Design

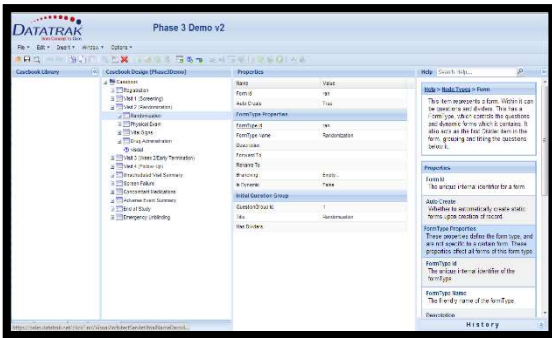

EDC環境の生成をノンプログラミングで行えます。環境定義ファイル (Excel) にプロトコル、運用プロセスに即した情報を定義し、EDC環境にインポートすることでEDC環境が自動生成されます。これにより環境変更が容易かつ運用中の環境変更に関し、ダウンタイムなく対応可能です。

EDC and Medical Coding



直感的で入力しやすいユーザーインターフェースです。入力時にアラートを表示する事により効率的にデータが収集可能です。

Randomization and Trial Supply Management



UX Randomization & Trial Supply Management (RTSM)はプロトコルの異なる試験において無作為化割付、薬剤管理業務全体をサポートします。様々な割付アルゴリズムをサポートしており、盲検化試験の実施が容易に可能です。

CTMS

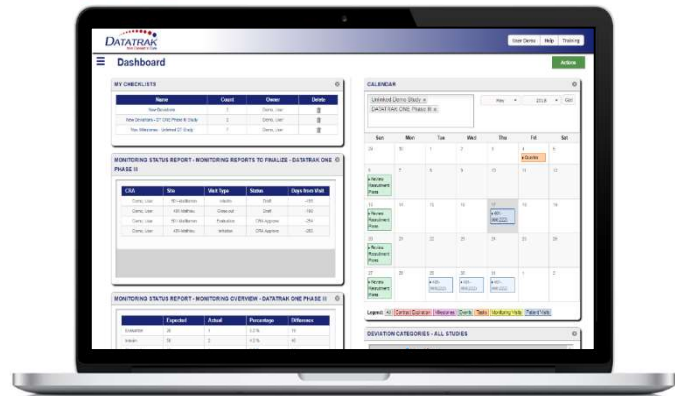

臨床試験のスタートから終了までの計画から終了まで、全てのアクティビティのトラッキングが可能となります。ユーザーは、予算・支払い管理、モニタリング活動を管理することが可能となります。

Trial Design

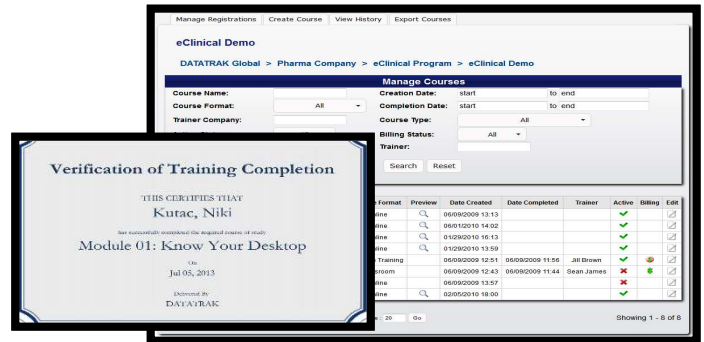

EDCトレーニングを管理します。標準的なWebベースの日本語トレーニング・文書でのトレーニングコースの管理もすることが可能です。管理者が一覧トレーニングの実施状況等を確認可能です。

Image Data Capture

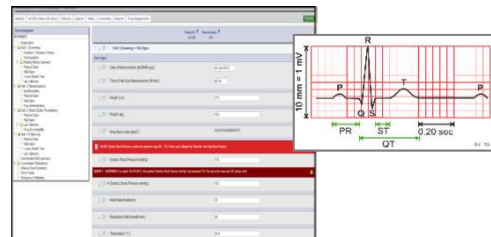
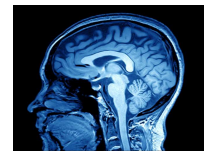

DICOM形式の様々なモダリティの医療用画像データを定期的に取り込み、臨床データとして管理が可能です。取得した画像データ及び臨床データをタイムリーに扱う事が可能です。